INFOGRAFIKA

PENTASA®

AZ 5-AMINOSZALICILÁT (5-ASA) HELYE AZ COLITIS ULCEROSA (UC) KEZELÉSÉBEN – AZ AKTUÁLIS HAZAI IRÁNYELVEK MENTÉN

NÖVEKVŐ TENDENCIA

A krónikus gyulladásos bélbetegség (IBD) egyik típusa a fekélyes vastagbélgyulladás (UC), amely a rectumtól kezdve különböző hosszúságban érinti a vastagbelet. Míg 2010-ben a magyar lakosság 0,24%-át, 2015-ben már 0,34%-át érintette UC.[1]

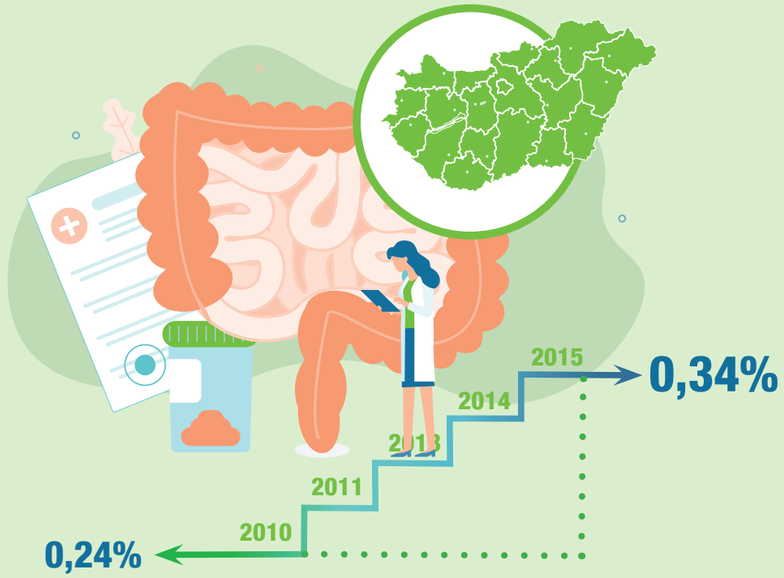

5 ÉV + 0,1%

ÉRINTETTSÉG

A betegek 30-60 %-ánál proctitis, 16-45 %-ánál bal oldali érintettség, 14-35 %-ánál pancolitis diagnosztizálható. A betegek 10–30%-ánál extraintestinalis manifesztáció(k) is jelen van(nak).[2]

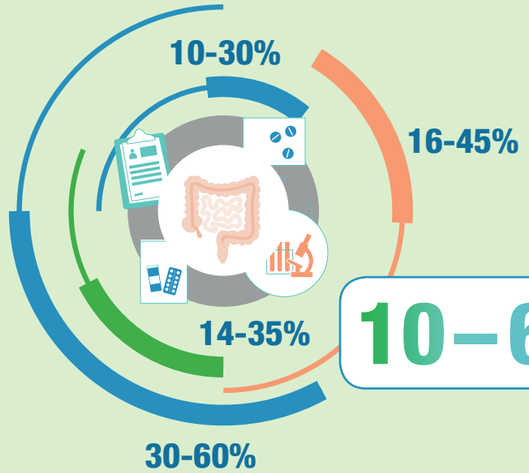

10 – 60%

AZ AKTÍV UC INDUKCIÓS KEZELÉSE

Enyhe-középsúlyos aktív UC-ban 5-aminoszalicilát ≥2 g/nap dózisban javasolt a remisszió indukciójára. (D-I)*

Az 5-ASA-terápia mellett fellángoló betegség esetében javasolt a szájon át alkalmazott gyógyszer dózisának 4-4,8 g/napra emelése, ill. 5-ASA-beöntések alkalmazása.[1]

≥2 g/nap → 4-4,8 g/nap

GENETIKA

Négyszeres az esély a fekélyes vastagbélgyulladásra, ha valakinek elsőfokú rokona is UC-beteg.[2]

4×

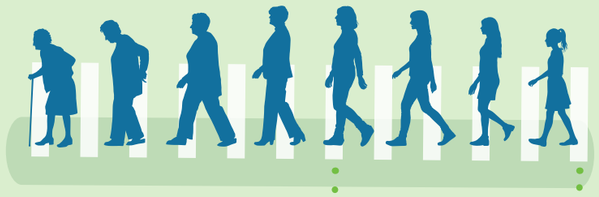

TÜNETEK JELENTKEZÉSE

A fekélyes vastagbélgyulladás tünetei leggyakrabban 15 és 30 éves kor között jelennek meg.[2]

15–30 ÉV

A UC FENNTARTÓ KEZELÉSE

Hosszú távú fenntartó kezelés javasolt szinte minden beteg számára. (C-I)*
Hosszú távon a remisszió aránya 50%-nál alacsonyabb.

A tartós remisszió arányát – többek között **– a fenntartó 5-ASA-kezelés javítja.**

- Napi ≥2 g dózisban alkalmazott orális 5-ASA-készítmények javasoltak enyhe-közepes aktivitású UC fenntartó kezelésére. (D-I)*
- Az 5-ASA fenntartó kezelés mellett szólhat annak igazolt kemopreventív hatása.

≥2 g/nap

STEP-UP

a fenntartó terápia intenzifikálásának lépései:

1. lépés: orális/rektális 5-ASA-dózis emelése,
2. lépés: tiopurinok hozzáadása és biológiai kezelés.

*A bizonyítékok szintjének besorolása (A, B, C, D) és az ajánlások rangsorolása (I, II.a, II.b) a GRADE-beosztás alapján történt.[1]

PENTASA®

GUT HEALTH
FERRING PHARMACEUTICALS
Ferring Magyarország Kft. 1138 Budapest, Tomori utca 34.
Tel.: 06 1 236 3800, Fax: 06 1 236 3899
E-mail: ferring@ferring.hu

Forrás:
1. A Belügyminisztérium egészségügyi szakmai irányelve a fekélyes vastagbélgyulladás gyógyszeres és sebészeti kezeléséről. Érv.: 2026. márc. 31.
2. https://www.ncbi.nlm.nih.gov/books/NBK459282/

HU-GAS-2300077
Anyaglezárás dátuma:
2023. augusztus 23.

INFOGRAFIKA

CORTIMENT®

A BUDEZONID MULTIMÁTRIX-RENDSZER (MMX) SZEREPE A COLITIS ULCEROSA (UC) KEZELÉSÉBEN – AZ AKTUÁLIS HAZAI IRÁNYELVEK MENTÉN

NÖVEKVŐ TENDENCIA

A krónikus gyulladásos bélbetegség (IBD) egyik típusa a fekélyes vastagbélgyulladás (UC), amely a rectumtól kezdve különböző hosszúságban érinti a vastagbelet. Míg 2010-bena magyar lakosság 0,24%-át, 2015-ben már 0,34%-át érintette UC.[1]

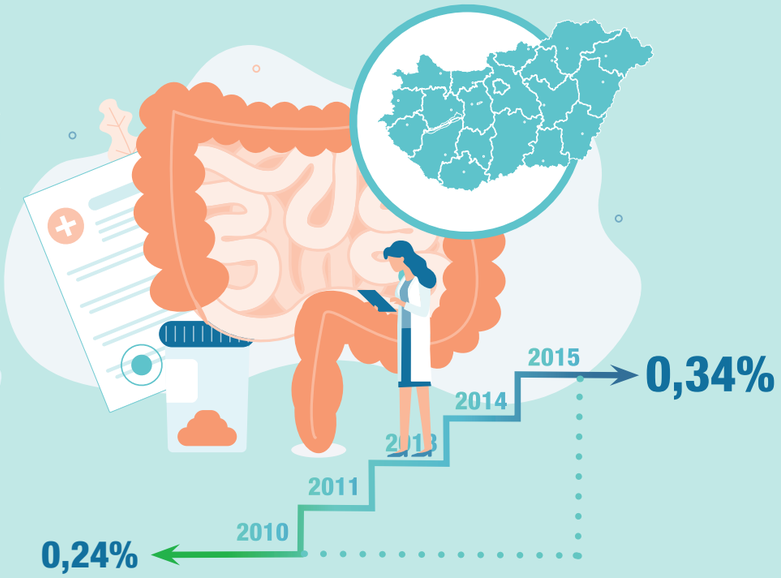

5 ÉV + 0,1%

GENETIKA

Négyszeres az esély a fekélyes vastagbélgyulladásra, ha valakinek elsőfokú rokona is UC-beteg.[2]

TÜNETEK JELENTKEZÉSE

A fekélyes vastagbélgyulladás tünetei leggyakrabban 15 és 30 éves kor között jelennek meg.[2]

15–30 ÉV

ÉRINTETTSÉG

A betegek 60-30 %-ánál proctitis, 16-45 %-ánál bal oldali érintettség, 14-35 %-ánál pancolitis diagnosztizálható. A betegek 10–30%-ánál extraintestinalis manifesztáció(k) is jelen van(nak).[2]

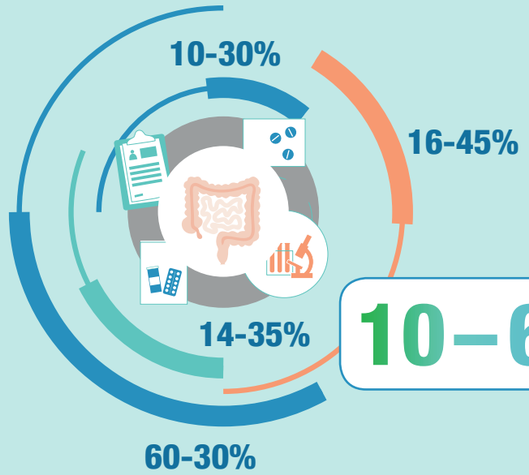

10–60%

ALKALMAS A REMISSZIÓ KIVÁLTÁSÁRA

A vastagbélben felszabaduló budezonid multimátrix-rendszer (MMX) alkalmas a remisszió kiváltására aktív, enyhe-középsúlyos UC-ban. (C-IIa)*

A budezonid MMX alkalmazása azoknál a UC-betegeknél ajánlott, akik nem reagálnak az optimalizált 5-aminoszalicilát (5-ASA) terápiára, vagy nem tolerálják azt.

BUDEZONID MMX

Az aktív, enyhe vagy közepes fokú UC-ban szenvedő felnőtt betegeknél a 8 héten át adagolt napi egyszeri budezonid MMX 9 mg remisszió indukciós hatékonysága jobb a placeboénál a(z)

- **klinikai remisszió (RR: 2,86),**
- **klinikai válasz (RR: 1,46),**
- **endoszkópos válasz (RR: 1,43) tekintetében.**

8 hét 9 mg/nap

*A bizonyítékok szintjének besorolása (A, B, C, D) és az ajánlások rangsorolása (I, II.a, II.b) a GRADE-beosztás alapján történt.[1]

Forrás:
1. A Belügyminisztérium egészségügyi szakmai irányelve a fekélyes vastagbélgyulladás gyógyszeres és sebészeti kezeléséről. Érv.: 2026. márc. 31.
2. https://www.ncbi.nlm.nih.gov/books/NBK459282/

CORTIMENT®

GUT HEALTH
FERRING PHARMACEUTICALS
Ferring Magyarország Kft. 1138 Budapest, Tomori utca 34.
Tel.: 06 1 236 3800, Fax: 06 1 236 3899
E-mail: ferring@ferring.hu

HU-GAS-2300077
Anyaglezárás dátuma:
2023. augusztus 23.